

Иванова Марья Ивановна : 3300108394
: 01.01.1972 :
: 20.08.2018 :
: ; () ;
: 20.08.2018 08:03



(Hb)	129,00	/	119,00 - 146,00
(RBC)	4,3	10 ¹² /	3,92 - 5,08
(HCT)	40,6	%	36,6 - 44,0
(MCV)	95,1		82,9 - 98
Hb (MCH)	30,2		27,0 - 32,3
Hb (MCHC)	318	/	310 - 360
(RDW)	13,1	%	12,1 - 14,3
(WBC)	4,0	10 ⁹ /	4,37 - 9,68
(PLT)	250	10 ⁹ /	173 - 390
(MPV)	11,3		9,1 - 11,9
(PCT)	0,28	%	0,12 - 0,40
(PDW)	14,2		9,0 - 30,0

(LYM)	1,6	10 ⁹ /	1,16 - 3,18
(MON)	0,34	10 ⁹ /	0,29 - 0,71
(NEU)	1,9	10 ⁹ /	2,0 - 7,15
(EOS)	0,12	10 ⁹ /	0,03 - 0,27
(BAS)	0,01	10 ⁹ /	0,01 - 0,05

	0	%	-
	0	%	-
	1	%	1 - 5
	47,6	%	42,5 - 73,2
	3	%	0 - 3
	0,3	%	0 - 0,7
	8,6	%	4,3 - 11
	39,5	%	18,2 - 47,4

()	7	/	0 - 20
-----	---	---	--------

: Sysmex XS-1000i, Sysmex, ; Vacuette SRS 20/II, Greiner Bio-One, ;

: 20.08.2018



+7 (495) 689-77-04
+7 (495) 689-70-52

www.dnkom.ru

м. «Тверская»
ул. Тверская, д.6, стр.6
м. «Добрынинская»
ул. Валовая, д.32/75 с1
м. «Крылатское»
Осенний бульвар, д.10 к1

м. «Юго-Западная»
ул. Академика Анохина, д.7
м. «Парк Победы»
ул. Генерала Ермолова, д.8
м. «Октябрьское поле»
ул. Маршала Бирюзова, д.7

м. «Братиславская»
ул. Новомарьянская, д. 15
м. «Пражская»
ул. Кировоградская, д.32
м. «Бабушкинская»
ул. Менжинского, д. 19 к3

Иванова Марья Ивановна
: 01.01.1972 :
: 20.08.2018
;
: 20.08.2018 08:03

: 3300108394



	В(III)
-	

: 21.08.2018



Иванова Марья Ивановна : 3300108394
 : 01.01.1972 :
 : 20.08.2018 :
 ();
 : 20.08.2018 08:03



1, 2	p24	
RPR,		
HBsAg		
C, anti-HCV		

: RPR, : RPR-

: Abbott Architect i1000 SR, Abbott Diagnostics, ; SUNRISE, Tecan, ;

: 20.08.2018



Иванова Марья Ивановна : 3300108394
 : 01.01.1972 :
 : 20.08.2018 :
 ; () ;
 : 20.08.2018 08:03



		.	.
	66	/	66 - 83
	13,3	/	5,0 - 21,0
	72,8	/	58 - 96
	4,1	/	2,8 - 7,2
	216	/	150 - 350
	4,1	/	3,5 - 6,2
	5,1	/	4,1 - 5,9
()	25,7	/	< 35,0
()	29,7	/	< 35,0
	19,5	/	10,7 - 32,2
	2,30	/	2,20 - 2,65

< 5,2 / .

: AU-680, Beckman Coulter Inc., ;

: 20.08.2018



Иванова Марья Ивановна : 3300108394
 : 01.01.1972 :
 : 20.08.2018 :
 ();
 : 20.08.2018 08:03



()	28,9	.	27,0 - 37,0
	16,9	.	14,0 - 21,0
	13,4	.	12,5 - 16,5
	95	%	70 - 130
	98	%	90 - 105
	2,9	/	2,0 - 4,0
()	1,03		0,85 - 1,15

: STA-Compact, Diagnostica Stago S.A.S., ;

: 20.08.2018



Иванова Марья Ивановна
: 01.01.1972 :
: 20.08.2018
: () ;
: 20.08.2018 08:03

: 3300108394



		.	.
	-		-
pH	5,5		5,5 - 7,0
	1025		1 005 - 1 030

		/	
		/	
	1,6	/	0,1 - 1,6
		/	
		/	
		/	
		/	
		WBC/	

		/ .	, ,
		/ .	0 - 5
		/ .	0
	2-4	/ .	1 - 4
	1-2	/ .	0 - 1
		/ .	0
		/ .	0
		/ .	0
		/ .	0
		/ .	0
		/ .	0
	(++)		
	(+)		

: UroMeter 720, Standard Diagnostics, Inc., ;

: 20.08.2018



+7 (495) 689-77-04
+7 (495) 689-70-52

www.dnkom.ru

м. «Тверская»
ул. Тверская, д.6, стр.6
м. «Добрынинская»
ул. Валовая, д.32/75 с1
м. «Крылатское»
Осенний бульвар, д.10 к1

м. «Юго-Западная»
ул. Академика Анохина, д.7
м. «Парк Победы»
ул. Генерала Ермолова, д.8
м. «Октябрьское поле»
ул. Маршала Бирюзова, д.7

м. «Братиславская»
ул. Новомарьинская, д. 15
м. «Пражская»
ул. Кировоградская, д.32
м. «Бабушкинская»
ул. Менжинского, д. 19 к3

Иванова Марья Ивановна
: 01.01.1972 :
: 20.08.2018
: () ;
: 20.08.2018 08:03

: 3300108394

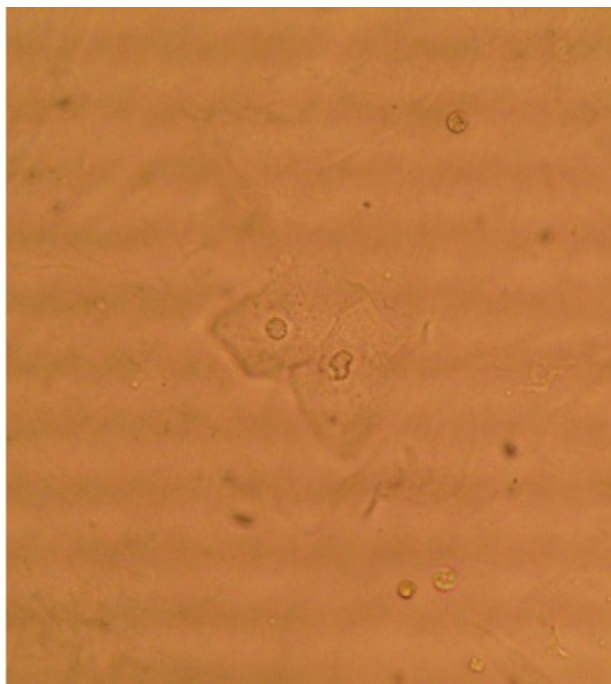

: 20.08.2018

