

Иванова Марья Ивановна : 3330149749
: 01.01.1972 :
: 09.08.2018
: ; () ;
: 09.08.2018 00:00



(Hb)	121,00	/	119,00 - 146,00
(RBC)	4,2	10 ¹² /	3,92 - 5,08
(HCT)	38,0	%	36,6 - 44,0
(MCV)	89,6		82,9 - 98
Hb (MCH)	28,5		27,0 - 32,3
Hb (MCHC)	318	/	310 - 360
(RDW)	13,3	%	12,1 - 14,3
(WBC)	3,8	10 ⁹ /	4,37 - 9,68
(PLT)	279	10 ⁹ /	173 - 390
(MPV)	10,1		9,1 - 11,9
(PCT)	0,28	%	0,12 - 0,40
(PDW)	11,7		9,0 - 30,0

(LYM)	1,5	10 ⁹ /	1,16 - 3,18
(MON)	0,25	10 ⁹ /	0,29 - 0,71
(NEU)	1,9	10 ⁹ /	2,0 - 7,15
(EOS)	0,14	10 ⁹ /	0,03 - 0,27
(BAS)	0,01	10 ⁹ /	0,01 - 0,05

	0	%	-
	0	%	-
	1	%	1 - 5
	49,3	%	42,5 - 73,2
	3,7	%	0 - 3
	0,3	%	0 - 0,7
	6,6	%	4,3 - 11
	39,1	%	18,2 - 47,4

()	2	/	0 - 20
-----	---	---	--------

: Sysmex XS-1000i, Sysmex, ; Vacuette SRS 20/II, Greiner Bio-One, ;

: 09.08.2018



+7 (495) 689-77-04
+7 (495) 689-70-52

www.dnkom.ru

м. «Тверская»
ул. Тверская, д.6, стр.6
м. «Добрынинская»
ул. Валовая, д.32/75 с1
м. «Крылатское»
Осенний бульвар, д.10 к1

м. «Юго-Западная»
ул. Академика Анохина, д.7
м. «Парк Победы»
ул. Генерала Ермолова, д.8
м. «Октябрьское поле»
ул. Маршала Бирюзова, д.7

м. «Братиславская»
ул. Новомарьянская, д. 15
м. «Пражская»
ул. Кировоградская, д.32
м. «Бабушкинская»
ул. Менжинского, д. 19 к3

Иванова Марья Ивановна
: 01.01.1972 :
: 09.08.2018
: () ;
: 09.08.2018 00:00

: 3330149749
: МО Тверская



		.	.
	73,6	/	66 - 83

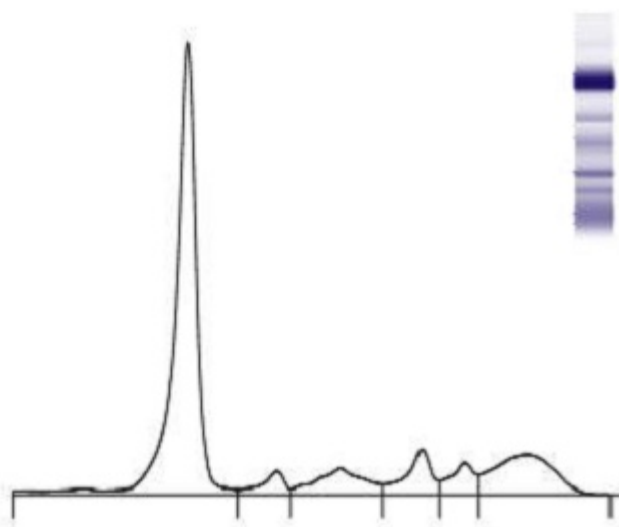

Фракции	%	Норма %	г/л
Albumin	62,6	55,8 - 66,1	46,1
Alpha 1	3,4	2,9 - 4,9	2,5
Alpha 2	7,7	7,1 - 11,8	5,7
Beta 1	6,7	4,7 - 7,2	4,9
Beta 2	4,8	3,2 - 6,5	3,5
Gamma	14,8	11,1 - 18,8	10,9

: 09.08.2018 :



+7 (495) 689-77-04
+7 (495) 689-70-52

www.dnkom.ru

м. «Тверская»
ул. Тверская, д.6, стр.6
м. «Добрынинская»
ул. Валовая, д.32/75 с1
м. «Крылатское»
Осенний бульвар, д.10 к1

м. «Юго-Западная»
ул. Академика Анохина, д.7
м. «Парк Победы»
ул. Генерала Ермолова, д.8
м. «Октябрьское поле»
ул. Маршала Бирюзова, д.7

м. «Братиславская»
ул. Новомарьянская, д. 15
м. «Пражская»
ул. Кировоградская, д.32
м. «Бабушкинская»
ул. Менжинского, д. 19 к3

Иванова Марья Ивановна
: 01.01.1972 :
: 09.08.2018
: () ;
: 09.08.2018 00:00

: 3330149749
: МО Тверская



- , AFP*	2,2	/	: 0,0 - 10,0 :1-9 : 0,0 - 12,0 :10-12 : 10,0 - 60,0 :13-14 : 13,0 - 60,0 :15-18 : 15,0 - 93,0 :19-22 : 32,0 - 139,0 :23-25 : 56,0 - 224,0 :29-30 : 135,0 - 435,0 :31-34 : 141,0 - 423,0 :35-36 : 121,0 - 379,0 :37-40 : 10,0 - 320,0

: *

: IMMULITE 2000xpi, Siemens Healthcare Diagnostics Inc., ;

: 09.08.2018



Иванова Марья Ивановна : 3330149749
 : 01.01.1972 : :
 : 09.08.2018 : МО Тверская
 ; () ;
 : 09.08.2018 00:00



		.	.
	73,6	/	66 - 83
	10,8	/	5,0 - 21,0
	1,7	/	0,0 - 3,4
	5,3	/	3,5 - 6,2
	4,7	/	4,1 - 5,9
()	13,6	/	< 35,0
()	16,2	/	< 35,0
	52	/	30 - 120
-	13	/	< 38
-2-	1,47	/	1,32 - 3,01

- : : < 5,2 / .

: AU-680, Beckman Coulter Inc., :

: 09.08.2018 :



Иванова Марья Ивановна
: 01.01.1972 :
: 09.08.2018
: () ;
: 09.08.2018 00:00

: 3330149749
: МО Тверская



		.	.
	13,0	.	12,5 - 16,5
	102	%	70 - 130
()	0,99		0,85 - 1,15

: STA-Compact, Diagnostica Stago S.A.S., ;

: 09.08.2018

